

パーティーに関するご予約・ご質問は各店舗までお問い合わせください

SHINJUKU 着席:150名様まで / 立食:200名様まで **新宿店**

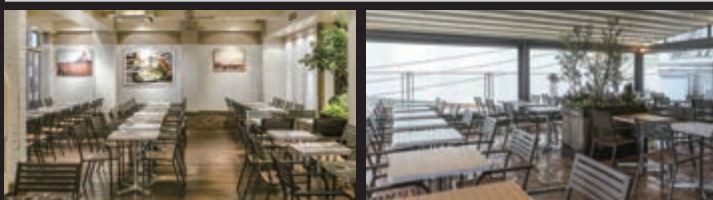

新宿区新宿4-1-7 3F TEL 03-5367-0185
※ 新宿駅新南口徒歩2分、1F-2F JOURNAL STANDARD新宿店
MON - FRI 11:00 - 22:30 (LO 22:00) / SAT 10:30 - 22:30 (LO 22:00)
SUN & HOLIDAYS 10:30 - 21:30 (LO 21:00)

HARAJUKU 着席:60名様まで / 立食:80名様まで **原宿店**

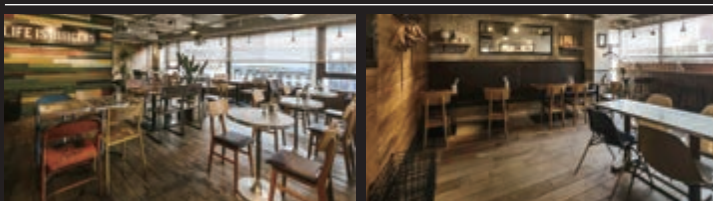

渋谷区神宮前6-6-2 2F TEL 03-6418-2586
※ 明治神宮前駅徒歩3分、表参道・明治通り交差点近く
MON - FRI 11:30 - 23:00 (LO 22:30) / SAT 11:00 - 23:00 (LO 22:30)
SUN & HOLIDAYS 11:00 - 22:00 (LO 21:30)

SHIBUYA 着席:60名様まで / 立食:80名様まで **渋谷店**

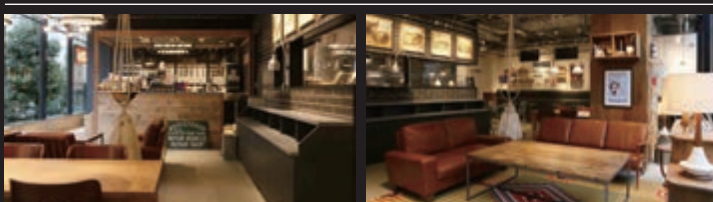

渋谷区神南1-20-13 2F TEL 03-6415-2017
※ 渋谷駅ハチ公口徒歩6分、渋谷公園通り近く、1F ACME Furniture
EVERY DAY 11:00 - 22:30 (LO 22:00)

KAMAKURA 着席:45名様まで / 立食:60名様まで **鎌倉店**

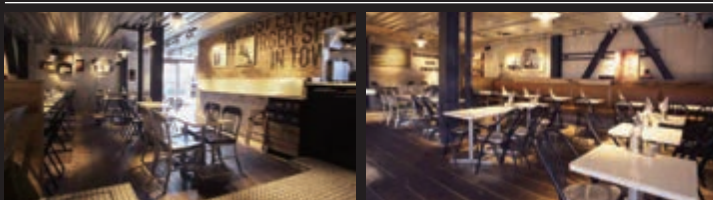

鎌倉市小町1-4-18 第2御代川ビル1F TEL 046-761-3877
※ 鎌倉駅東口徒歩1分、新宮大路沿い
EVERY DAY 10:00 - 22:00 (LO 21:30)

burgers.journal-standard.jp

PARTY MENU FOOD + DRINK

SHINJUKU / HARAJUKU / SHIBUYA / KAMAKURA



J.S. BURGERS CAFE

J.S. BURGERS CAFE

PARTY MENU FOOD + DRINK PLEASE ENJOY

J.S. BURGERS CAFEでは、様々なシーンやスタイルでご利用いただけるパーティープランをご用意しております。結婚式の二次会、各種プロモーションやイベントパーティーとしてもご利用可能です。くわしくは各店舗までお問い合わせください。

- 各種設備(プロジェクター・スクリーン・マイク)もご利用可能です。
- お飲み物は2時間制となります。(終了30分前にラストオーダー)

※ 写真は4名様分のイメージ



Aコース **お食事7種 + お飲物 4,500yen** お一人様

FOOD
■ スモークサーモンとアボカドのサラダ ■ 本日のベジタブルデリ ■ フライドフード6種(フライドソフトシュリンプ / フライドブロccoli / ファッシュェドポテト / フレンチフライ / クイジャンフライドチキン / フライドオニオンリング) ■ レッドキャベツスロー ■ Sサイズバーガー2種 ■ 熟成ソーセージグリル ■ ワンバイトサイズケーキ

ALL YOU CAN DRINK
■ 生ビール
■ カクテル
■ ワイン
■ ソフトドリンク
And More



Bコース **お食事6種 + お飲物 4,000yen** お一人様

FOOD
■ B.L.T.サラダ ■ 本日のベジタブルデリ ■ フライドフード4種(フィッシュフリッター / フレンチフライ / クイジャンフライドチキン / フライドオニオンリング) ■ レッドキャベツスロー ■ Sサイズバーガー2種 ■ ワンバイトサイズケーキ

ALL YOU CAN DRINK
■ 生ビール
■ カクテル
■ ワイン
■ ソフトドリンク
And More



Cコース **お食事5種 + お飲物 3,500yen** お一人様

FOOD
■ 本日のグリーンサラダ ■ 本日のベジタブルデリ ■ フライドフード3種(フレンチフライ / クイジャンフライドチキン / フライドオニオンリング) ■ レッドキャベツスロー ■ Sサイズバーガー2種

ALL YOU CAN DRINK
■ 生ビール
■ カクテル
■ ワイン
■ ソフトドリンク
And More

※ 表示は税抜き価格となっております